

ELEVAÇÃO - RUA DOS BARÉS
 ESC. 1/50

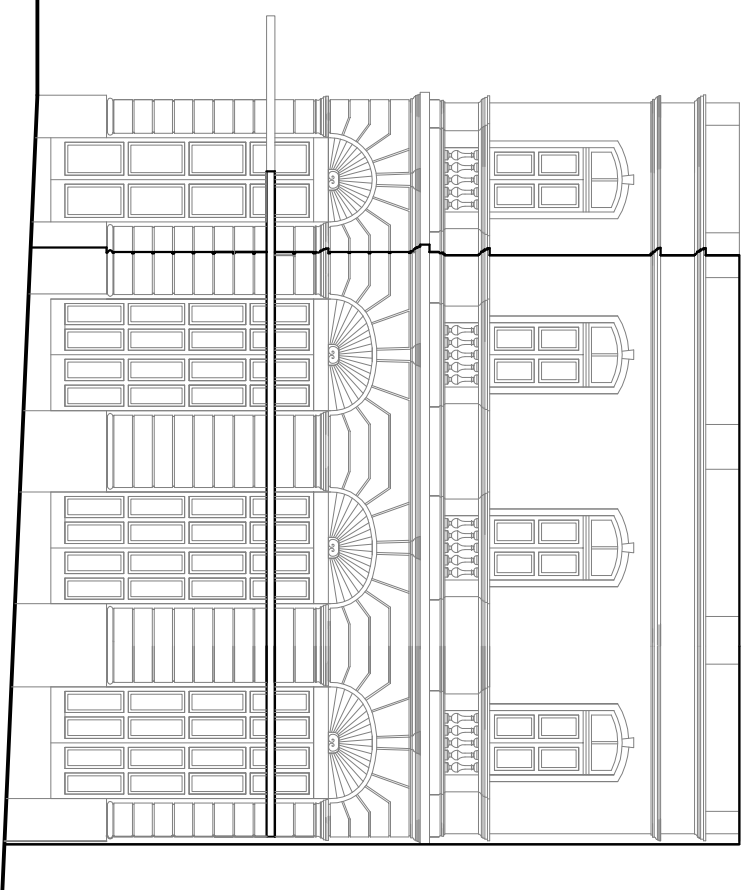

GOVERNO DO ESTADO DO AMAZONAS ADM. GOVERNO DE OMAR AZIZ			
CULTURA SECRETARIA DE CULTURA DEPARTAMENTO DE PATRIMÔNIO HISTÓRICO			
LOCAL:	ENTORNO DO MERCADO ADOLPHO LISBOA Rua dos Barés/Travessa Tabelião Lessa		ÁREA:
TÍTULO:	FACHADA DO IMÓVEL Nº 90		FRANQUIA:
ESCALA:	1/75	DATA: Agosto./2013	DESENVOLVIMENTO: Arq. Socorro Gouvêa
			06